



3751 Sigmundsherberg, Hauptstraße 50, Bezirk Horn, Niederösterreich  
Tel. 02983 / 2203 ● Fax 02983 / 2203 - 4 ● e-mail: marktgemeinde@sigmundsherberg.gv.at  
UID-Nummer: ATU16227508 Internet: www.sigmundsherberg.gv.at

Sigmundsherberg, am 10.10.2023

Betr.: KG Rodingersdorf  
Vorübergehende Verkehrsmaßnahme

## VERORDNUNG

Der Bürgermeister der Marktgemeinde Sigmundsherberg verordnet gemäß § 43 Abs. 1 lit. b Straßenverkehrsordnung 1960 (StVO 1960) in Verbindung mit § 94d Ziffer 4 lit. a StVO 1960, BGBl. Nr. 159/1960 in der derzeit geltenden Fassung, aus Anlass von Gleisbauarbeiten in der KG Rodingersdorf folgende Verkehrsbeschränkung:

Auf der Verkehrsfläche Parz. 801 KG Rodingersdorf (Lagerhausstraße – Richtung ALZ/RLH) – ist die Eisenbahnkreuzung, lt. beiliegendem Lageplan rot markiert, - ist die Durchfahrt 20.10.2023, 7 Uhr bis 21.10.2023, 9 Uhr nicht gestattet.

Die Umleitung erfolgt während dieser Zeit über die B45 und Parz. 780 und 835 (Einfahrt Lagerhausstraße unter Hauptstraße 80) – lt. beiliegendem Lageplan rot markiert.

Der obzitierte Lageplan, der dieser Verordnung angeschlossen wird, bildet einen integrierenden Bestandteil dieser Verordnung.

Die Kundmachung hat durch Aufstellung von Verkehrszeichen gemäß § 53 lit. 16b „UMLEITUNG“ mit Zusatztafeln gemäß § 54 Abs. 1 StVO 1960, zu erfolgen, wobei auf den Zusatztafeln am Beginn und am Ende des Bereiches die Aufschrift „in der Zeit vom 20.10.2023, 7 Uhr bis 21.10.2023, 9 Uhr“ und „Zufahrt für Anrainer gestattet“ aufscheinen muss.

Gemäß § 44 Abs. 1 StVO 1960 tritt diese Verordnung mit der Aufstellung der erforderlichen Straßenverkehrszeichen in Kraft.



Der Bürgermeister:

Franz Göd

Ergeht gleichlautend an:

- 1) Polizeiinspektion Eggenburg
- 2) Straßenmeisterei Eggenburg

angeschlagen am:  
abgenommen am:



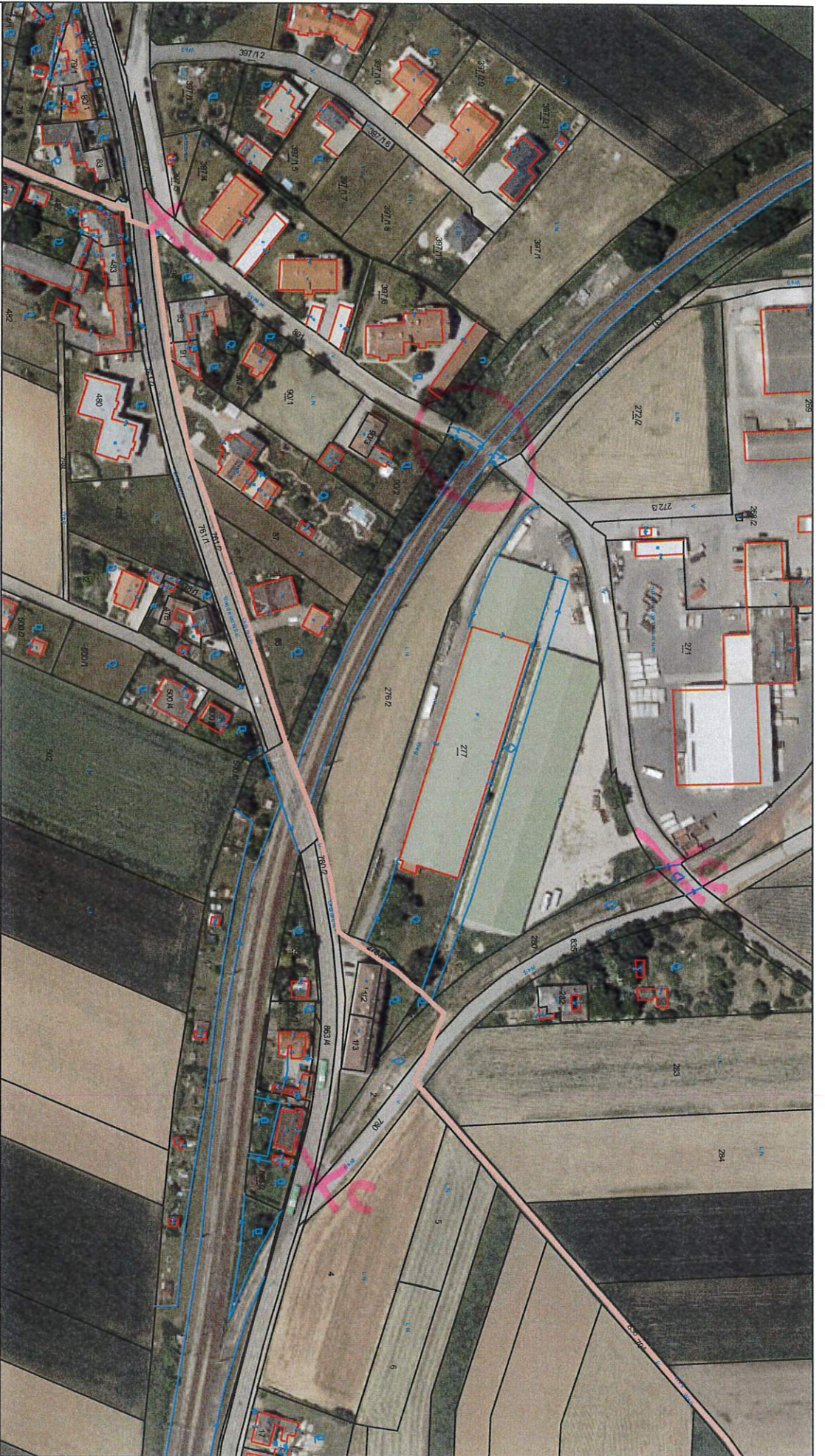

### Lageplan

**Marktgemeinde Sigmundsherberg**  
 3751 Sigmundsherberg, Hauptstraße 50  
 Tel: 02983/2203  
 e-Mail: marktgemeinde@sigmundsherberg.gv.at

Copyright: DKM - (c) Bundesamt für Eich-und Vermessungswesen  
 HINWEIS: Rechtsanspruch aus dieser Darstellung nicht ableitbar!



Plotdatum: 11.10.2023  
 Maßstab (im Original): 1:2.200  
 Erstellt durch Anwender:  
 Nina Linder, Sigmundsherberg